

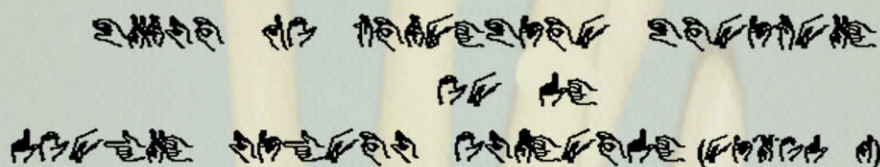

# CURSO DE FORMACIÓN CONTINUA EN LA LENGUA DE SIGNOS / SEÑAS ESPAÑOLA (NIVEL I)

Curso 2013/2014

5 créditos de libre configuración (50 horas)



2º CUATRIMESTRE

(03/03/2014 - 12/06/2014)

Del 03 de marzo al 12 de junio de 2014

**Directores:**

Francisco Gimeno Menéndez y Joaquín Rodrigo López

Los Cursos de Formación continua en la LSE están organizados por el Dpto. de Filología Española, Lingüística General y Teoría de la Literatura (área de Lengua Española).

La Junta de Gobierno de la UA reconoce 5 créditos de libre configuración por el curso recibido.

Calendario de clases:

**Nivel I (Del 03/03/2014 al 12/06/2014 )**

**Horario de clase: lunes y miércoles**

Grupo A: 10.00 a 13.00 h.

**AULA A1/1-49P (Aulario I)**

Grupo B: 17.00 a 20.00 h.

**AULA A1/1-53P (Aulario I)**

**Certificación:**

El alumno podrá optar por el certificado de CRÉDITOS o el de HORAS. Para ambos reconocimientos se requiere superar la prueba de nivel al final del curso. Para el certificado de asistencia será obligatorio haber asistido, al menos, al 85% del total de las horas programadas.

**Número máximo de alumnos por curso y grupo: 25    Número mínimo: 10**

**Duración del curso: 50 horas**

**Selección:** por orden de inscripción.

**Matrícula:** 150 €

El curso será impartido por profesores y especialistas de LSE, y tiene como objetivo la enseñanza y aprendizaje de la lengua de señas, dentro de las coordenadas actuales del multilingüismo social.

**Prescripción:** Del 10 al 21 de febrero de 2014.

Los alumnos podrán preinscribirse al curso con el envío del boletín de preinscripción (que puede descargarse de la página web del Departamento) a la Secretaría del Departamento.

Secretaría del Departamento de Filología Española, Lingüística General y Teoría de la Literatura.  
Facultad de Filosofía y Letras. Edificio de Filología, 2ª planta.

El recibo para el abono de las tasas del curso, para los alumnos preinscritos, podrán descrgárselo de su Campus Virtual o bien, podrán recogerlo en al Secretaría del Departamento desde el día 24 al 28 de febrero de 2014.